

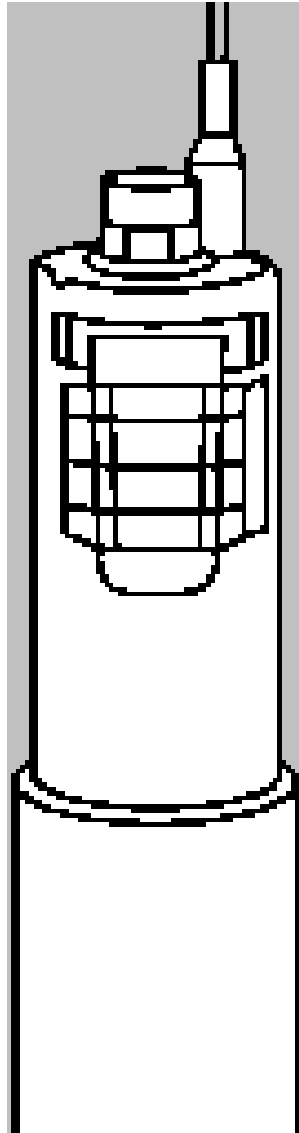

Reinigung Rückschlagventil

Premium Tiefbrunnenpumpe 6000/5 Inox automatic Art. 1499





GARDENA Tiefbrunnenpumpe 5500/5 inox
 Tiefbrunnenpumpe 6000/5 inox
 Tiefbrunnenpumpe 6000/5 inox automatic Art.-Nr. 1499

Art.-Nr. 1489

Art.-Nr. 1492

Art.-Nr. 1499

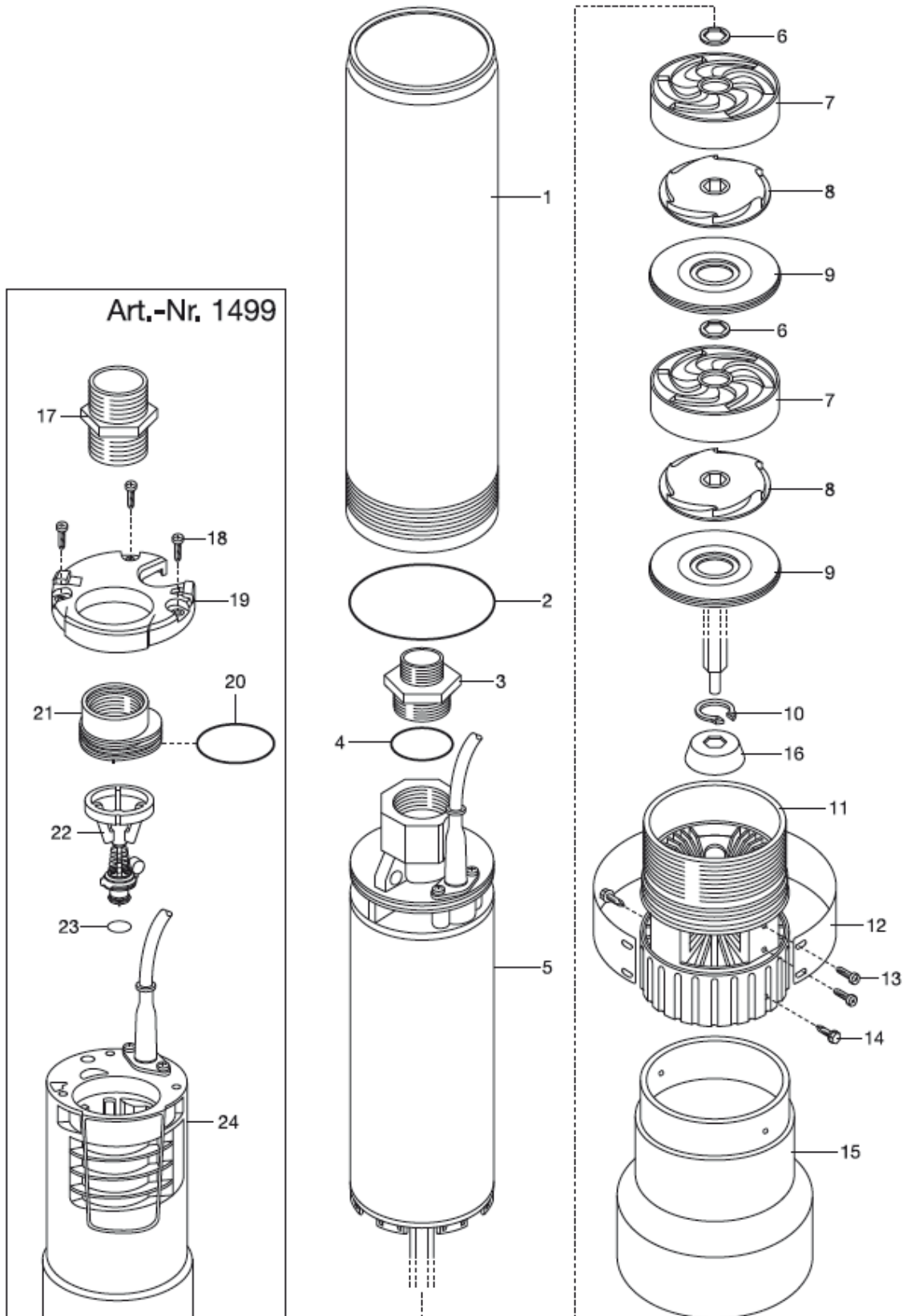



Informationen zu automatischen Tiefbrunnenpumpen

Fehlfunktionen und Störungen bei der Tiefbrunnenpumpe 6000/5 inox automatic sind meist auf Verschmutzungen oder Ablagerungen am Rückschlagventil zurückzuführen. Damit diese Pumpe ordnungsgemäß an- und abschaltet, muss das Rückschlagventil frei von Verschmutzungen sein. Nur so erreicht dieses Gerät nach Inbetriebnahme den optimalen Wirkungsgrad und ermöglicht so den fehlerfreien Automatikbetrieb. Durch Schwebepartikel, Sand und Schmutz im Wasser kann sich dieser am Rückschlagventil absetzen und dazu führen, dass dieses nicht mehr ordnungsgemäß schließt. Das führt zur Fehlfunktion. Bei der Premium Tiefbrunnenpumpe 6000/5 inox automatic Art.Nr. 1499 kann ohne Garantieverlust das Rückschlagventil zur Reinigung oder für den Tausch ausgebaut werden.

Rückschlagventil ausbauen

Durch das Demontieren des Deckels gelangen Sie nicht in den elektrischen Bereich der Pumpe. Es besteht dadurch keine Gefahr eines elektrischen Stromschlags.

Demontieren Sie jedoch nicht das elektrische Zuleitungskabel, da Sie damit den elektrischen Bereich der Pumpe öffnen!

1. Pumpe von der Stromversorgung trennen und vor Wiedereinschalten sichern.
2. 3 Torx-Schrauben (Pos. 18) lösen.
3. Deckel (Pos. 19) abziehen.
4. Komplettes Anschlussstück (Pos. 17, 20 und 22) mit einer Zange nach oben raus ziehen und ggf. unter fließenden klaren Wasser reinigen
5. Rückschlagventil (Pos. 22 und 23) entnehmen
6. Verschmutzungen am Rückschlagventil entfernen (Mit Tuch oder alter Zahnbürste) und unter klarem Leitungswasser abspülen. Keine Aggressiven Reinigungsmittel verwenden, da sonst die Dichtungen angegriffen und/oder zerstört werden können.
7. Der Einbau erfolgt in umgekehrter Reihenfolge

Sollten die oben aufgeführten Punkte nicht zur Fehlerbehebung beitragen, empfehlen wir Ihnen, die Tiefbrunnenpumpe zur Überprüfung / Reparatur an uns einzusenden.

Unsere Anschrift lautet:

GARDENA
Manufacturing GmbH
Central Service
Hans-Lorenser-Str. 40
89079 Ulm
Tel. (0731) 490 290

Wichtige Zusatzinformationen für Sie / gut zu wissen:

-> Legen Sie Ihrer Sendung bitte ein Begleitschreiben mit kurzer Fehlerbeschreibung sowie eine Kopie des Kaufbelegs (soweit vorhanden) bei.

-> Sie können für Ihre Einsendung gern auch über das GARDENA-Retourenportal der DHL unter:

<http://www.gardena.com/de/service/reparatur-service/>
einen Freeway-Aufkleber für die DHL ausdrucken.

Diesen kleben Sie dann bitte auf Ihr Paket und geben das Paket dem DHL-Fahrer mit oder geben dies bei der nächsten Postfiliale/ Postagentur ab. Für die Einsendung fallen zunächst keine Kosten an. Sollte die Reparatur kostenpflichtig sein, wird der Versand von Ihnen zu uns mit € 6,25 inkl. MwSt. in Rechnung gestellt.

-> Bei kostenlosen Reparaturen oder im Garantiefall übernehmen wir die Kosten für die Einsendung über dieses Retourenportal.

-> Eine Rückerstattung der von Ihnen bezahlten Einsendekosten, wenn Sie nicht dieses Retourenportal nutzen, ist auch im Garantiefall nicht möglich.

-> Hier noch eine weitere, wichtige Zusatzinformation: Eine Einsendung an GARDENA muss frei - also ausreichend frankiert - erfolgen. Beispielsweise mittels des o.a. Freeway-Aufklebers.

"Unfrei-Einsendungen", eine Variante, die die DHL auch anbietet, erreichen uns nicht.